

UN APPUNTAMENTO DA NON PERDERE

Anche quest'anno l'Ascor organizza la tradizionale "Festa degli Auguri", una bella occasione di incontro conviviale fra Soci, loro familiari e amici.

L'appuntamento è per **Domenica 15 dicembre**, alle ore 12.30 - si raccomanda la puntualità - presso il **"Ristorante Frontemare"**, in Viale Regina Margherita 159, a Rivazzurra di Rimini, di fronte al Bagno 122. È previsto un ricco menù di pesce, ma chi invece desidera altro, non ha che da segnalarlo al momento della prenotazione.

LE ADESIONI SI RICEVONO:

> presso la sede dell'Ascor (via Covignano 238, stanza 20), il martedì e il

giovedì, dalle ore 10 alle 12;

> presso la sede dell'Associazione Cricolide (via XX Settembre, 16 - vicino all'Arco d'Augusto), il mercoledì dalle ore 10 alle 12 e il venerdì dalle ore 16 alle 18.

La quota è di 35 euro a persona.

Giovedì 12 dicembre è il termine ultimo per prenotazioni e versamento del corrispettivo.

Al momento della prenotazione sarà possibile rinnovare la tessera Ascor per il 2020, o iscriversi per la prima volta.

**Il cuore in piazza... con l'Ascor**

Cittadini che in Piazza Cavour attendono di sottoporsi agli esami medici

Grazie all'apporto di Cardiologi, Cardiologhe, Infermieri e Infermiere dell'Ospedale Infermi ed alla preziosa collaborazione di "Pubblica Assistenza Croce Blu" l'Ascor ha portato a Rimini anche quest'anno la "Giornata Mondiale del Cuore".

Domenica 29 settembre, in Piazza Cavour, un gran numero di cittadini ha così potuto dialogare con i medici e sottoporsi ad alcuni esami di base, fra cui l'elettrocardiogramma, eseguito all'interno dei due megagazebo prestati e gestiti da "Pubblica Assistenza Croce Blu".

La Giornata del Cuore ha avuto un riuscitissimo prelude Sabato 28 Settembre, nella Sala del Buonarrivo della Provincia di Rimini, dove s'è tenuto un interessante Convegno su "I progressi della Cardiologia dal 1999 ad oggi", dedicato al 20° della prima coronarografia presso l'Ospedale di Rimini.

Il convegno, presieduto dal Dottor Ferdinando Rossi, Presidente Onorario dell'Ascor, è stato introdotto dal Dottor Giancarlo Piovaccari, Direttore Unità Operativa Cardiologia-Rimini e Direttore del Dipartimento Malattie Cardiovascolari-ASL Romagna; ha quindi avuto come relatori la Dottorssa Nicoletta Franco ed i Dottori Andrea Santarelli, Domenico Santoro, Daniele Grosseto.



L'affollato convegno alla Sala del Buonarrivo

Le malattie delle valvole del cuore: progressi nelle diagnosi e nelle cure



Dottoressa

Giovanna Di Giannuario
Dirigente Medico Cardiologo
Ospedale "Infermi" - Rimini

Le valvulopatie sono malattie del cuore che possono coinvolgere le quattro valvole cardiache: tricuspide, polmonare, mitrale e aortica. Possono essere congenite, cioè presenti fin dalla nascita, oppure acquisite, quando compaiono successivamente. Le alterazioni possono essere di due tipi: Stenosi valvolare (ridotta apertura della valvola, con ridotto passaggio di sangue) o Insufficienza valvolare (mancata corretta chiusura dei lembi valvolari).

Meccanismi valvolari normali

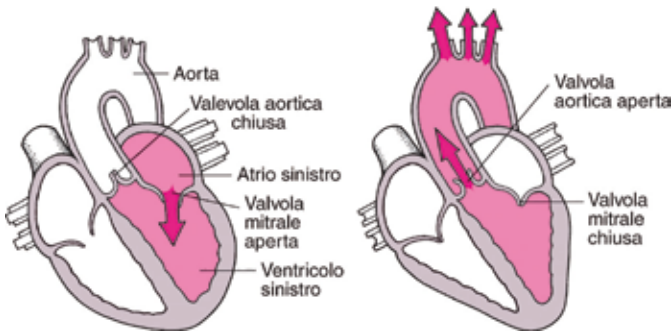

Le malattie valvolari più frequenti sono sicuramente la stenosi aortica e l'insufficienza mitralica. La stenosi aortica è una patologia valvolare molto comune nei Paesi Occidentali, la più frequente in Italia: la fascia di età a rischio è compresa tra i 60 e i 70 anni. Se non adeguatamente trattata, l'evoluzione della malattia è causa di morte nel 50% degli individui a distanza di tre anni dall'inizio dei sintomi. Per stenosi aortica si intende il restringimento della valvola aortica, attraverso cui passa il sangue prima di immettersi nel sistema arterioso. A causa di tale ostruzione, il ventricolo sinistro è costretto ad aumentare la propria pressione di spinta e come conseguenza diretta si ha l'ipertrofia (ingrossamento) della parete cardiaca.

Esistono rare cause congenite di stenosi aortica quali la unicuspidia e la bicuspidia, ma la stenosi aortica calcifica è la patologia valvolare più diffusa, nella popolazione con età > di 65 anni ha un'incidenza variabile intorno al 3% (fino anche al 6%) con un aumento legato all'incremento della sopravvivenza media della popolazione. E' caratterizzata dalla calcificazione delle cuspidi aortiche che generalmente sono 3 ed hanno la forma di un "nido": un processo degenerativo progressivo e allo stato dell'arte non esistono terapie farmacologiche per la sua cura. I sintomi, quando

insorgono, sono caratterizzati da: dolore al petto (angina pectoris), affanno o mancanza di fiato (dispnea), capogiri e svenimenti ("vertigini o sincopi"), a quel punto l'unica terapia è la sostituzione della valvola con una protesi biologica o meccanica. Fino a dieci anni fa esisteva solo la possibilità di inserire queste protesi con un intervento cardiocirurgico aprendo il torace, oggi esistono dei nuovi interventi innovativi che permettono di posizionare delle valvole passando dalle arterie delle gambe senza aprire il torace (intervento di TAVI).

TAVI= impianto valvolare aortico transcateretere

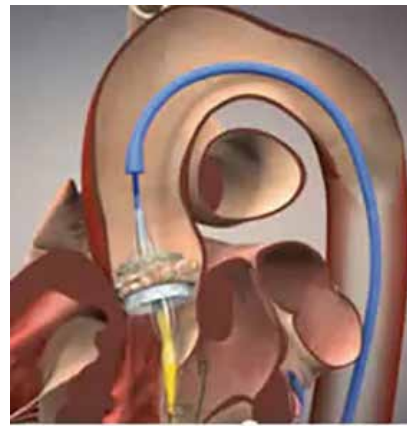

Altra patologia della valvola aortica è la insufficienza, spesso legata ad alterazioni strutturali delle cuspidi o a loro processi infiammatori, altre volte legata alla patologia della aorta ascendente. La dilatazione della parte iniziale dell'aorta (radice aortica) può portare ad un allargamento

con incompleta o mancata chiusura della valvola e quindi alla insufficienza aortica. In tal caso si ha un rigurgito in diastole che può portare a dilatazione del ventricolo sinistro e scompenso, caratterizzato soprattutto dal sintomo della mancanza di fiato (dispnea). Anche in questo caso di insufficienza aortica di grado severo sintomatica, la soluzione è un intervento chirurgico che a seconda della valutazione ecocardiografica può essere di riparazione valvolare, di sostituzione della valvola con una protesi biologica o meccanica o di intervento sull'aorta ascendente.

Insufficienza mitralica (Ecocardiogramma transtoracico)

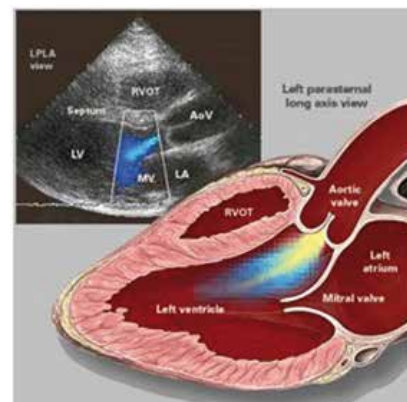

La stenosi mitralica, caratterizzata da ispessimento dei lembi e dell'apparato sottovalvolare, è una patologia legata alla malattia reumatica causata dallo streptococco che oggi, grazie alle terapie adeguate in età pediatrica è ormai diventata un

malattia rara nei paesi occidentali. Si vedono solo forme lievi di steno-insufficienza che spesso portano i pazienti nelle forme severe di disfunzione valvolare ad interventi di sostituzione della valvola con protesi biologiche o meccaniche.

L'altra patologia più frequente a causa della scomparsa della malattia reumatica e quindi della riduzione delle stenosi mitraliche reumatiche è la insufficienza della valvola mitrale.

L'insufficienza della valvola mitrale è caratterizzata da un rigurgito del sangue in atrio sinistro durante la sistole, per mancata corretta chiusura dei lembi mitralici. La valvola mitrale è un complesso la cui corretta funzione dipende da più componenti: i lembi, lo anello mitralico, le corde tendinee, i muscoli papillari, il ventricolo sinistro e l'atrio sinistro.

Esistono due tipi di insufficienza mitralica (IM): 1) IM degenerativa da alterazioni della mobilità dei lembi come nel caso del prolasso, 2) IM funzionale o secondaria da malattia del ventricolo sinistro, ischemia o cardiopatia dilatativa, caratterizzate da dilatazione e disfunzione del ventricolo sinistro che portano ad una non corretta chiusura della valvola mitrale.

I sintomi della insufficienza mitralica sono caratterizzati da mancanza di fiato (dispnea) a volte palpitazioni nel caso di comparsa di fibrillazione atriale e nei casi più gravi scompenso cardiaco ed edema polmonare: ciò dipende anche se è l'insufficienza valvolare è acuta (insorgenza improvvisa e grave) o cronica (a lenta insorgenza).

Attraverso uno studio accurato ecocardiografico transtoracico e transesofageo bidimensionale e tridimensionale si deve caratterizzare il meccanismo della insufficienza valvolare in modo da stabilire in caso di insufficienza mitralica severa il trattamento più adeguato. Anche nel caso di insufficienza valvolare mitralica si può ricorrere in casi selezionati ad interventi di riparazione valvolare, mantenendo i

lembi della valvola nativa o sostituzione valvolare con protesi biologica o meccanica.

Esistono numerosi interventi di riparazione della valvola mitrale dall'impianto di un anello a resezione del lembo (se in eccesso di tessuto) all'impianto di neocorde ed altri tipi, ovviamente la tecnica verrà scelta dal cardiocirurgo. Attualmente stanno implementando le tecniche riducendo i tagli chirurgici ad incisioni sempre più piccole e sviluppando tecniche percutanee per i pazienti ad alto rischio chirurgico.

Nei casi di insufficienza mitralica di grado severo non suscettibili di riparazione come nel caso anche della stenosi mitralica severa calcifica il paziente verrà sottoposto ad impianto di protesi biologica o meccanica.

Anche la valvola tricuspide e la valvola polmonare che sono le valvole del cuore di destra possono essere affette sia da stenosi che da insufficienza valvolare, ma sono meno frequenti delle forme isolate delle valvulopatie di sinistra. Le terapie anche in questo caso possono essere di tipo riparativo nel caso di insufficienza tricuspide o sostitutivo nel caso di stenosi, si stanno sviluppando che per queste valvole tecniche meno invasive di tipo percutaneo, attualmente riservate a pazienti selezionati.

Un importante ruolo nella scelta della tipologia di intervento è svolto dallo studio delle valvole con tecniche diagnostiche non invasive, in particolare l'ecocardiogramma transtoracico e transesofageo, che oggi ha visto lo sviluppo di nuove tecnologie in particolare delle acquisizioni di immagine in tridimensionale, che fa vedere la valvola al cardiocirurgo così come la vedrebbe sul tavolo operatorio. Ciò gli permette di programmare in anticipo il tipo di intervento cardiocirurgico.

La Cardiologia di Rimini è un centro altamente qualificato anche in questo campo diagnostico, anche grazie al tradizionale contributo dell'ASCOR anche nel rinnovo degli apparecchi e dei loro programmi operativi.

Non a caso ci chiamiamo così...

L'Associazione Sostenitori Cardiologia Ospedaliera Riminese ha donato al dipartimento di malattie cardiovascolari di Rimini un software ecocardiografico innovativo per la determinazione dello Strain ventricolare.

Questi software hanno arricchito il potere diagnostico dei due ecocardiografi di ultima generazione dell'ospedale di Rimini e Santarcangelo, anch'essi donati dall'Ascior, aumentandone le capacità diagnostiche.

I nuovi programmi permettono infatti di analizzare il "global longitudinal strain" del ventricolo sinistro (o anche detto GLS), ovvero la funzione di accorciamento del ventricolo sinistro in senso longitudinale.

Tale parametro è fondamentale nell'iter terapeutico e diagnostico di molte malattie: cardiomiopatie, valvulopatie, cardiopatia ischemica e danno tossico da chemioterapici (nella cardio-oncologia).

La donazione di questi programmi ecocardiografici di analisi avanzata consente un'importante possibilità diagnostica innovativa in ambito cardiologico.



L'angolo della dietista

La zucca... un vero toccasana per l'autunno e l'inverno



**Dott.ssa
Vittoria
Salvatori**

La zucca appartiene alla famiglia delle Cucurbitaceae e la sua diffusione in Europa si deve ai coloni spagnoli che la importarono nel XVI secolo. In Italia viene coltivata soprattutto in alcune regioni settentrionali, ma è ampiamente consumata ovunque, rappresentando l'ingrediente base di molte gustose ricette.

Nonostante il sapore leggermente dolce è un alimento valido sia per le diete ipocaloriche sia per le diete per diabetici, in quanto il suo contenuto lipidico e glucidico è molto basso. Contiene elevate quantità di fibre, vitamine (betacarotene che è il precursore della Vitamina A, importante per le sue doti antiossidanti, Vitamina B e A) e sali minerali (Calcio, Fosforo, Potassio, Zinco, Selenio e Magnesio). Il contenuto calorico per 100gr. di zucca è solo di 26 calorie circa, grazie al fatto che contiene il 90% di acqua.

Quindi posso dire che la Zucca per le sue proprietà è indicata per la Stitichezza, la Ritenzione idrica, Insonnia e ansia (grazie al contenuto di Magnesio) e anche per le diete ipocaloriche (il contenuto di Fibre dà senso di sazietà) e ipolipidiche, quindi anche per le patologie cardiovascolari.

La Zucca può essere cucinata al vapore, lessata, stufata o al forno. Può essere frullata o semplicemente schiacciata con la forchetta dopo cottura per la preparazione di zuppe o centrifugati, quindi è indicata anche per chi ha problemi di masti-

cazione.

Tra le tantissime ricette a base di Zucca la più semplice è la cottura al forno. Si fanno delle fettine spesse circa 1 cm., si mettono in una teglia con carta da forno e si condiscono solo con un pizzico di sale e tantissime erbe aromatiche. Dopo 10/15 minuti di forno a circa 180° sono pronte da consumare. Io adopero la zucca mantovana perché avendo la buccia sottile si può mangiare in toto.

Minestra di riso e zucca:

(per 4 persone)

200 gr. di riso, 400 gr. di zucca, 300 gr. di patate, 5 dl. di latte, 3 cucchiaini di parmigiano grattugiato, noce moscata, prezzemolo e sale.

Tagliare e fare a pezzetti le patate e la zucca, lessarle e frullarle. Unire il latte al purea di patate e zucca, regolare di sale e portare a bollore. Aggiungere il riso e fare cuocere mescolando spesso. A cottura ultimata aggiungere il parmigiano, la noce moscata e il prezzemolo.

Porridge con avena e noci per una buona colazione:

(per 1 persona)

Mettere in un pentolino 30 gr. di fiocchi di avena integrale, aggiungere 1 bicchiere di latte scremato e cuocere per qualche minuto. Unire 100 gr. di purea di zucca cotta, 1 cucchiaino di noce moscata e versare in una ciotola. Aggiungere qualche noce e... buona colazione!



CONVENZIONI D'ACQUISTO

a favore dei tesserati ASCOR

ESERCIZI MERCATO COPERTO

EUROMARKET CONAD

Via Castelfidardo,15/21 Rimini
Sconto 5%

FABBRI ANDREA PESCHERIA

Via Castelfidardo,15/21 Rimini
Sconto 5%

CRITTI NICOLÒ PESCHERIA

Via Castelfidardo, 15/21 -
Sconto 10% su acquisti non inferiori a 10 euro

STEFANI STEFANO ORTOFRUTTA

Via Castelfidardo,15/21 Rimini
Sconto 5%

BERNARDI LUCA ORTOFRUTTA

Via Castelfidardo,15/21 Rimini
Sconto 5%

RISTORANTI - PIZZERIE

RISTORANTE PIZZERIA "IL BUONGUSTAIO"

Via Regina Margherita,57 Rimini
Sconto 10%

RISTORANTE PIZZERIA

"CAFE' DU CHAT NOIR"
Via Regina Elena, 149 Rimini tel. 0541/393310
Sconto 10% sul listino prezzi

PIZZERIA "PRIMA O POI"

Via Pascoli, 95 Rimini tel.0541/386470
Sconto 10%

PIZZERIA "PRIMA O POI" IN COLLINA

Via Mirandola, 21/A Vergiano RN - Tel.0541/738570
sconto 10%

"NA PIZZ"

Via Flaminia, 175 Rimini - tel.0541/392974
Sconto 10%

PIZZERIA CARISMA

Via Pascoli,71 Rimini - Tel.0541/389207
Sconto 10%

RISTORANTE PIZZERIA "LO ZODIACO"

Viale Regina Margherita, 159 - 47924 Rivazzurra
www.zodiacorimini.it - Tel. 0541/370344
Sconto 10%

RISTORANTE "FRONTEMARE & MUSICA"

Viale Regina Margherita, 52 - 47924 Rivazzurra
Tel. 0541/478542
Sconto 10%

FARMACIE - PARAFARMACIE

FARMACIA DELUIGI

Via Di Mezzo, 65 Rimini
Sconto sul prezzo di listino relativo ai
"Parafarmaci" e prodotti da banco, integratori
compresi

FARMACIA VALLESI

Corso D'augusto, 44 Rimini
Sconto 10% Integratori, Parafarmaci,
Omeopatici
10% su Cosmetici - Veterinari
30% su Test intolleranze alimentari da 92 e 184
alimenti

PARAFARMACIA "SICURAMENTE"

Via Cornelia,2 Rimini tel. 9541/23613
Sconto 10%

PARAFARMACIA "ARMONIA E SALUTE"

Via Praga 38/b Rimini tel.0541/23613
Sconto 10% su tutti i prodotti

PARAFARMACIA "ALMA NATURAE"

Via Flaminia, 90 Rimini tel. 0541/391421
Sconto 10% su tutta la merce

FARMACIA BELLARIVA

Via settembrini, 17/1 Rimini
Sconto 10% escluso tickets

OTTICA

ANGELO GLI OCCHIALI

Via Garibaldi, 34 Rimini
Sconto 20%

OTTICA CENTRALE

Via G. Bruno, 14 Rimini tel. 0541/25150
Via Castelfidardo,2 Rimini tel.0541/15704
C.so D'Augusto, 103 Rimini tel.0541/25919
Sconto 25% su tutti gli occhiali da sole escluso
Polaroid e promozioni
50% su lenti da vista abbinare all'acquisto di una
montatura
Controllo gratuito della vista e prova gratuita per
applicazioni lenti a contatto
Prezzi speciali su liquidi e lenti a contatto

OTTICA CHRISTIAN

C.so D'Augusto 209 Rimini
Sconto 30% occhiali da sole
Sconto 40% occhiali da vista
Sconto 10% lenti a contatto e liquidi

POLIAMBULATORI - LUOGHI DI CURA

POLIAMBULATORIO VALTURIO

Via Valturio, 20/a Rimini
Convenzione presso la nostra sede

POLIAMBULATORIO NUOVA RICERCA

Via Settembrini, 17/h Rimini e Villa Verucchio
Piazza Europa, 36

*Sconto 20% esami laboratorio,
10% visite specialistiche e diagnostica per
immagini*

5% interventi chirurgici

RIMINITERME- TALASSOTERAPICO

Viale Principe di Piemonte, 56 Rimini
tel.0541/424011

*Su offerte dettagliate in ufficio: sconto 15%
da ottobre ad aprile*

10% da maggio a settembre.

VILLA MARIA - CASA DI CURA

Viale G. Matteotti, 24 Rimini
Sconto 10% su tutte le prestazioni

STUDIO ODONTOIATRICO ASS.

MIGHELI- BARBIERI-SERRA

Via Destra del Porto, 81 Rimini tel.0541/29816
Sconto da listino 15%

STUDIO DENTISTICO DEL GOVERNATORE

ALESSANDRA

Via Cornelia, 23 Rimini Tel. 0541712237 -
3939041978

*Sconto Visita odontoiatrica Gratuita
Protesi chirurgica 10% Conservativa e igiene
15%*

Estendibile ai familiari

ALTRI ESERCIZI

D.54 (ESTETICA DUCALE)

Via Ducale, 54 Rimini Tel.0541/23506
3334541556 www.esteticaducale.com
*Sconto 15% su trattamenti viso e corpo,
riflessologia plantare, manicure-pedicure,
linfodrenaggio, pressoterapia, elettrolipolisi,
radiofrequenza*
Sconto 15% su profumeria.

KUNDALIN YOGA - CORSO con GYAN VICHAR KAUR CINZIA

Via Milazzo, 4 Rimini tel.3397331609
cinziacheli@libero.it
Martedì ore 19 - 20,30
Sconto 10%

PARRUCCHIERA RAFFAELLA

Via Tripoli, 180 Rimini
Sconto 20% sul saldo delle prestazioni eseguite

LA BOTTEGA DEI FIORI

Via Flaminia Conca, 75/a Rimini
Sconto 10% su piante, fiori, articoli vari

CHIARI s.r.l. EXPERT

Via Rodriguez, 11 Rimini
Via XXIV Maggio, 23 Novafeltria
*Sconto 20% su piccoli elettrodomestici da Euro
99 in su*
*Sconto 20% su Grandi elettrodomestici (compre-
si quelli da incasso) da 399,00 in su.*

GATTEI LA CARTOLERIA GI. Srl.s.

Via Sigismondo, 63 Rimini Tel. 0541/787280
*Minimo acquisto euro 20 sconto 10%
Superiore a 50 euro sconto 15%.*

AMORLIBRI srl LIBRERIA JACA BOOK

Via Colonna, 17 Rimini Tel.0541/383462
*Sconto 10% su cartoleria e libri, esclusi articoli
in promozione, fotocopie DVD, libri*

CONAD CITY DEAL

Via Serpieri, 12 RIMINI TEL. 0541/56814
*Sconto 5% sul totale dello scontrino presentan-
do prima la tessera ASCOR*

PASTICCERIA GARDINI E RAIMONDI

Via L. Cenci, 36 Rimini Tel. 0541/709836
Pasticceria fresca, dolce e salata 18 euro al kg

SIMONTE MARIA

Via Castelfidardo, 10 Rimini
*Sconto 10% su tutti i prodotti Esclusi nei periodi
di saldi e promozioni*

PASTIFICIO ARTIGIANALE "PUROGRANO"

Via G. Martinelli, 13 Rimini
Cell. 3391020390 - info@purogranorimini.it
Sconto 15%

L'angolo della poesia

Castèl Sigismondo

di Vincenzo Sanchini

c. contadino

m. maestro

C. E pio in so cla custruzjon
ch' l'era dvént una prison?

M. Quel che vedi un po' isolato
Sigismondo ha edificato
quando aveva sui vent'anni
e già stretto nei suoi panni,
ma ancor oggi del progetto
si discute l'architetto.

L'uno quattro quattro sei
furon tanti i piagnistei
per le case molto antiche
in gran parte demolite.

C. Mo e' mutiv d'stè grèn palaz
ch' l' ha tréd so sora cu spjaz?
ma il motivo di questo grande palazzo
che hanno tirato su sopra quello spiazzo?

M. Dopo l'uso del cannone
la difesa è la ragione
con le torri dislocate
per rivolte ipotizzate.

L'arte dunque militare
a sti muri fa pensare
e così nel quattrocento
sorge primo il monumento.

C. Fors alora ancà 'n fusèd
j era è che duch j a spianèd.

M. Sul Marecchia un po' elevato
il fossato era scavato
e ancor oggi non si sa
come l'acqua in quantità
allagasse la cesura
nei momenti di paura.

C. Bèh, ma quest a n' ho pinsèd
mò chèh mod j avrà truvèd
trovato

per fè l'acqua andè d' inso
o da sora ni po gio
a rimpì che grèn canèl
sèta e che ta stè pjanèl.

*E più in là quella costruzione
che era diventata una prigione?*

1

2

3

*Forse allora anche un fossato
c'era qui dove hanno spianato.*

*Bèh, a questo non ho pensato
ma qualche modo avranno*

*per fare l'acqua andare all'insù
o da sopra venire poi giù
a riempire quel gran canale
sotto qui in questo pianoro.*



Com'era ieri

M. Il castello il grande Piero
nell'affresco ha visto intero,
che nel tempio un po' nascosto
sulla destra è ben riposto,
e scolpito da Agostino
su formella lì vicino,
in medaglie terminato
da Matteo è celebrato,
poi col tempo e cogli eventi
ha subito cambiamenti
e spogliato addirittura
delle torri e delle mura.

4

5

6

7

C. A n végh l'ora d'andè véda
gjo tel Dòmne t'm'è da créda.
non vedo l'ora di andare a vedere
giù nel Duomo mi deve credere.

M. Certo è quel poi che faremo
e con calma lo vedremo,
ma tornando qui al castello
restaurato oggi è ancor bello,
con Pandolfo Sigismondo
all'ingresso sullo sfondo,
sol che lì sotto al selciato
resta ancor l'ampio fossato.

8

C. L è pas Pasqua u s' dis da nun,
mò po j òv... j è ancora bun.
È passata Pasqua si dice da noi,
ma poi le uova... sono ancora buone.



Com'è oggi

1- L'unica struttura difensiva sopravvissuta che ha potuto godere
quantomeno della consulenza del più grande architetto del mondo:
Filippo Brunelleschi (G. Rimondini).

2- Uno dei primi fatto costruire dopo l'utilizzo del cannone.
L'abbassamento delle torri è opera del castellano del Valentino.

3- Le torri sono rivolte verso la città.

4- Affresco di Piero della Francesca, conservato nel tempio Malatestiano
(cappella delle reliquie)

5- Agostino di Duccio, scultore ed architetto, nato a Firenze nel 1418
e morto a Perugia dopo il 1481.

6- Matteo de Pasti, medaglista ed architetto, nato a Verona e morto
a Rimini nel 1467 circa.

7- Restauri e modifiche per ordine di papa Urbano VII, nel 1625.

8- Sulla torretta di ingresso.

Caro Babbo Natale, Gentile Signora Befana,



ci permettiamo di chiedere che nel vostro imminente giro per tetti e camini, uno con la slitta e l'altra sulla scopa, fra tanti doni possa trovar posto pure il grande "regalo del cuore" che l'Ascor e la altre Associazioni consorelle stanno aspettando da tempo: la legge che finalmente estenda l'obbligo del defibrillatore in molti più ambienti e situazioni rispetto ad oggi.

A Luglio è successa una cosa talmente bella che qualcuno ha pensato potesse trattarsi di un vostro regalo dello scorso anno arrivato in ritardo, mentre altri l'hanno addirittura attribuita ad un intervento...ancora più in alto.

Sì, perché si può davvero considerare un mezzo miracolo il fatto che, proprio nei giorni in cui in Parlamento "tutti litigavano con tutti", alla Camera sia stata votata, nientemeno che all'unanimità sia in Commissione che in Aula, la proposta di quella tanto attesa "legge salvavita", che una volta approvata definitivamente renderà obbligatoria la presenza del defibrillatore negli aeroporti, nelle stazioni ferroviarie e nei porti; come pure su aerei, treni, navi e mezzi di trasporto pubblico con percorrenze superiori alle due ore. Che in ambito sportivo imporrà alle società di prevedere il defibrillatore anche nelle fasi non agonistiche, insieme alla presenza di persone abilitate al cardiosoccorso. Che incentiverà scuole e università non solo a dotarsi di defibrillare, ma anche ad organizzare iniziative di formazione al suo uso e alla rianimazione cardiopolmonare. Che stabilirà infine che nei casi di sospetto arresto cardiaco, in assenza di personale abilitato sia consentito l'uso del defibrillatore anche a chi non lo fosse, rendendo non punibili le azioni conseguenti.

Al momento, però, questo nostro antico sogno non è ancora diventato realtà, poiché il Senato tarda a farci arrivare la sua approvazione finale.

Vi chiediamo pertanto, cari Babbo Natale e Befana, che nel venire a Rimini la prendiate un po' più larga, passando da Roma a farvela dare ed a portarcela direttamente voi. Grazie da parte dell'Ascor.



Anno 20 • numero 3 • dicembre 2019 • Trimestrale dell'ASCOR Rimini • via Covignano, 238 • tel. 0541 709127
Direttore Responsabile: Fernando Piccari • Editore Ascor • Redazione: Antonio Baccini, Guglielmo Fiorenza,

Damiano Mongiello, Ferdinando Rossi

• Impaginazione grafica: Volontarimini - Centro di Servizio per il Volontariato • Stampa: Tipografia Gobbi • Torre Pedrera
• RN Autorizzazione Tribunale di Rimini n. 6/99 • R.G. 100065/99 • Tariffa Associazioni Senza Fini di Lucro: "Poste Italiane S.p.A.
Spedizione in Abbonamento Postale • D.L. 353/2003 (conv.in L. 27/02/2004 n° 46) art.1 comma 2
• DCB Rimini valida dal 21/07/99"

Contiene bollettino di conto corrente postale